

# DENKMALSCHUTZ

## Planzeichenerklärung:

- Denkmalbereiche
- großflächige Bodendenkmale
- Hinweis:** Einzelndenkmale sind in der Denkmalliste der Begründung aufgeführt und nicht in Plan dargestellt.
- Archäologische Fundstellen (Bodendenkmale), flächenhaft - mit Angaben zur Fundart / Zeitstellung
- Archäologische Fundstellen (Bodendenkmale), punktuell - mit Angaben zur Fundart / Zeitstellung
- 1-96** lfd. Nr. zur näheren Erläuterung der Fundart und Zeitstellung

### FNP Raguhn-Jeßnitz

- |    |  |
|----|--|
| 1  | Einzelfund, Einzelfund, Einzelfund, Einzelfund - Mittelsteinzeit, Bronzezeit, Mittelalter, Neuzeit |
| 2  | Einzelfund, Einzelfund - Bronzezeit, Eisenzeit   |
| 3  | Gräberfeld - undatiert   |
| 4  | Erdwerk - undatiert  |
| 5  | Siedlung - undatiert   |
| 6  | Siedlung - undatiert   |
| 7  | Siedlung - undatiert   |
| 8  | Einzelfund - Eisenzeit   |
| 9  | Erdwerk, Ackerflur - undatiert, undatiert  |
| 10 | Einzelfund - Jungsteinzeit   |
| 11 | Einzelfund - Jungsteinzeit   |
| 12 | Einzelfund - Neuzeit   |
| 13 | Siedlung - undatiert   |
| 14 | Siedlung - undatiert   |
| 15 | Siedlung - undatiert   |
| 16 | Einzelfund, Einzelfund, Siedlung - Bronzezeit, Eisenzeit, Mittelalter                              |
| 17 | Siedlung, Erdwerk - Mittelalter, undatiert   |
| 18 | Siedlung - Mittelalter   |
| 19 | Einzelfund - Neuzeit   |
| 20 | Einzelfund - Neuzeit   |
| 21 | Kulturfolge - Mittelalter  |
| 22 | Einzelfund - Neuzeit   |
| 23 | Siedlung - Mittelalter   |
| 24 | Einzelfund, Einzelfund - Kaiserz./ Völkerwand.z./ Mittelalter                                      |
| 25 | Siedlung - undatiert   |
| 26 | Siedlung - Mittelalter   |
| 27 | Brandgräberfeld, Siedlung, Siedlung - Eisenzeit, Eisenzeit undatiert                               |
| 28 | Siedlung - undatiert   |
| 29 | Körpergräberfeld - undatiert   |
| 30 | Siedlung - undatiert   |
| 31 | Einzelfund, Einzelfund, Einzelfund, Erdwerk - Bronzezeit, Eisenzeit, Kaiserzeit, undatiert         |
| 32 | Einzelfund - Jungsteinzeit   |
| 33 | Siedlung - undatiert   |
| 34 | Siedlung, Siedlung - Mittelalter, undatiert  |
| 35 | Erdwerk - Mittelalter  |
| 36 | Siedlung, Einzelfund - Bronzezeit, Mittelalter   |
| 37 | Einzelfund, Erdwerk - Mittelalter, undatiert   |
| 38 | Einzelfund - Eisenzeit   |
| 39 | Einzelfund - Mittelalter   |
| 40 | Einzelfund, Einzelfund - Jungsteinzeit, Mittelalter  |
| 41 | Einzelfund - Eisenzeit   |
| 42 | Siedlung - undatiert   |
| 43 | Einzelfund, Siedlung, Steinkreuz - Jungsteinzeit, Mittelalter, Mittelalter                         |
| 44 | Einzelfund - All-/Mittelsteinzeit  |
| 45 | Brandgräberfeld - Eisenzeit  |
| 46 | Brandgräberfeld - Eisenzeit  |
| 47 | Siedlung, Siedlung - Bronzezeit, Eisenzeit   |
| 48 | Grabhügel - undatiert  |
| 49 | Grabhügel - undatiert  |
| 50 | Einzelfund, Grabhügel - Bronzezeit, undatiert  |
| 51 | Einzelfund - Bronzezeit  |
| 52 | Siedlung - undatiert   |
| 53 | Siedlung - undatiert   |

### FNP Schierau

- |    |  |
|----|--|
| 54 | Siedlung - undatiert   |
| 55 | Einzelfund - Bronzezeit, Eisenzeit, Mittelalter  |
| 56 | Erdwerk - Mittelalter  |
| 57 | Einzelfund - Kaiserz./ Völkerwand.z.   |
| 58 | Siedlung - Eisenzeit, Kaiserz./ Völkerwand.z.  |
| 59 | Einzelfund - All-/Mittelsteinzeit, Neuzeit   |
| 60 | Siedlung - Mittelalter   |
| 61 | Einzelfund - All-/Mittelsteinzeit  |
| 62 | Einzelfund - All-/Mittelsteinzeit, Bronzezeit  |
| 63 | Einzelfund - All-/Mittelsteinzeit, Eisenzeit, Kaiserz./ Völkerwand.z., Neuzeit         |
| 64 | Siedlung - Eisenzeit   |
| 65 | Siedlung, Siedlung, Körpergräberfeld - Kaiserz./ Völkerwand.z., Mittelalter, undatiert |
| 66 | Siedlung - Eisenzeit   |
| 67 | Siedlung - All-/Mittelsteinzeit  |
| 68 | Siedlung - Jungsteinzeit   |
| 69 | Einzelfund - All-/Mittelsteinzeit  |
| 70 | Einzelfund - Bronzezeit  |
| 71 | Siedlung - Mittelalter   |
| 72 | Siedlung, Brandgräberfeld - Jungsteinzeit, Eisenzeit                                   |
| 73 | Siedlung, Einzelfund - Jungsteinzeit, undatiert  |
| 74 | Brandgräberfeld - Eisenzeit  |
| 75 | Einzelfund - Bronzezeit  |
| 76 | Siedlung - Mittelalter   |
| 77 | Einzelfund - undatiert   |
| 78 | Erdwerk - Mittelalter  |
| 79 | Einzelfund, Siedlung, Einzelfund - Eisenzeit, Mittelalter, Neuzeit                     |
| 80 | Einzelfund, Jungsteinzeit  |

### FNP Thurland

- |    |                               |
|----|-------------------------------|
| 81 | Siedlung - undatiert          |
| 82 | Siedlung - undatiert          |
| 83 | Siedlung - undatiert          |
| 84 | Siedlung, Erdwerk - undatiert |
| 85 | Siedlung - undatiert          |
| 86 | Siedlung - undatiert          |

### FNP Tornau v. d. Heide

- |    |   |
|----|---|
| 87 | Siedlung - undatiert  |
| 88 | Siedlung - undatiert  |
| 89 | Siedlung - undatiert  |
| 90 | Siedlung - undatiert  |
| 91 | Einzelfund, Siedlung - Bronzezeit; Einzelfund, Siedlung - Eisenzeit, Einzelfund, Siedlung - Mittelalter |
| 92 | Siedlung - Mittelalter  |
| 93 | Erdwerk, Siedlung - undatiert   |
| 94 | Erdwerk, Siedlung - Mittelalter   |
| 95 | Siedlung, Ackerflur - undatiert   |
| 96 | Siedlung, Ackerflur - undatiert   |

Grenze des Geltungsbereichs des Flächennutzungsplanes Raguhn-Jeßnitz

## FLÄCHENNUTZUNGSPLAN DER EINHEITSGEMEINDE RAGUHN-JEßNITZ

Zusammenführung  
Ergänzungsfächennutzungsplan Raguhn-Jeßnitz, zugleich 1. Änderung Flächennutzungsplan Marke  
1. Änderung Ergänzungsfächennutzungsplan Raguhn-Jeßnitz  
Berichtigung Ergänzungsfächennutzungsplan Raguhn-Jeßnitz  
Flächennutzungsplan Schierau  
Flächennutzungsplan Thurland  
1. Änderung Flächennutzungsplan Tornau vor der Heide

### BEIPLAN DENKMALSCHUTZ

#### NEUBEKANNTMACHUNG § 6 (6) BauGB

#### BEIPLAN 6 MASSSTAB: 1:25.000

STADT RAGUHN-JEßNITZ 22.12.2023

Büro für Stadtplanung ParfmB Dr. Ing. W. Schwedrat, Humpardinckstraße 16  
Tel. 0340 613707 bfs-dessau@dr-schwedrat.de 06844 Dessau-Roßlau

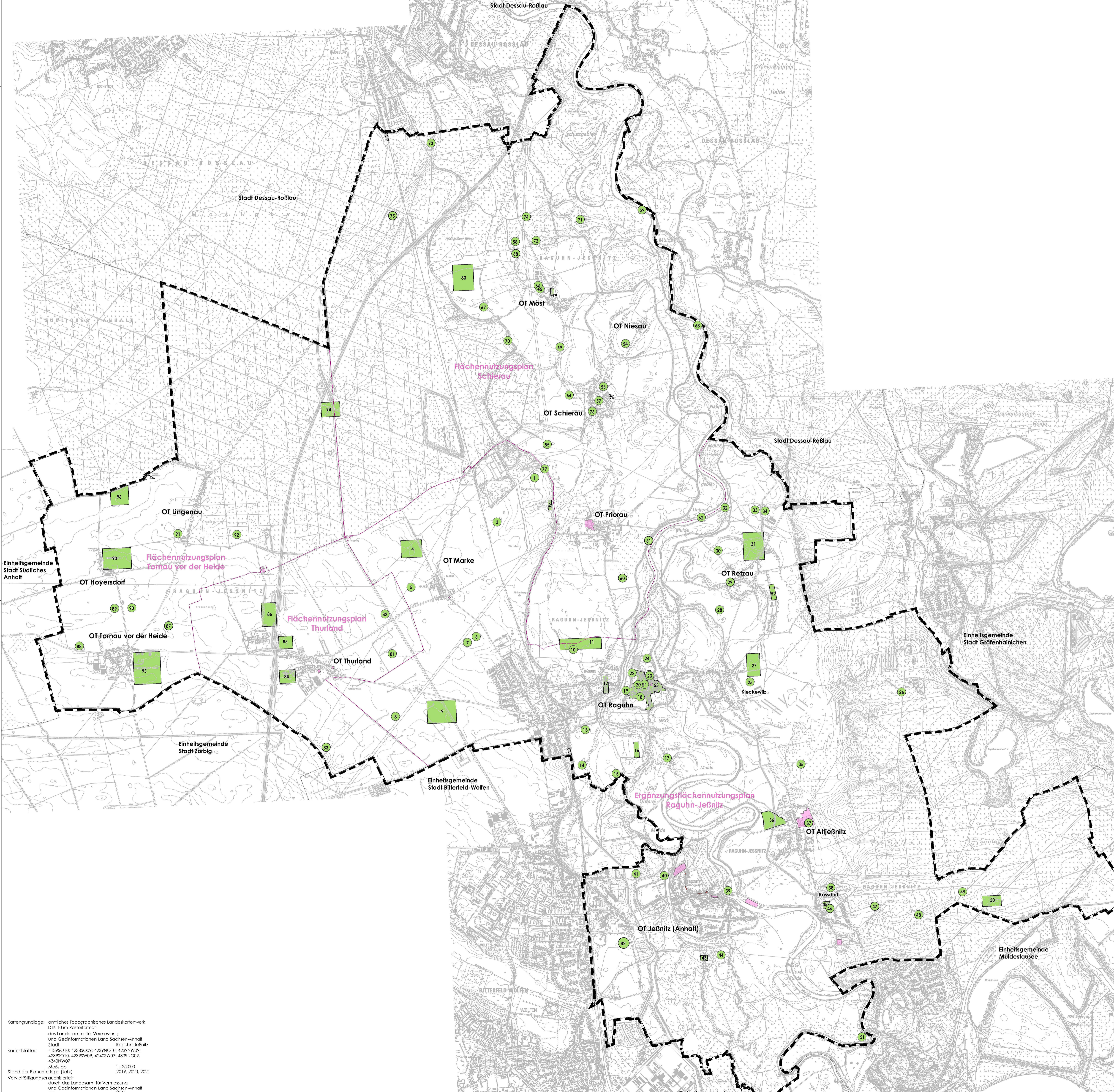

Kartengrundlage: amtliches Topographisches Landkartenwerk  
DTK 10 km Rastrarformat  
des Landesamtes für Vermessung  
und Geoinformation Land Sachsen-Anhalt  
Stadt Raguhn-Jeßnitz  
Kartenblätter: 41395010; 42385009; 4239NO10; 4239W009;  
4239S010; 4239S009; 4240SW07; 4339NO09;  
4340NW07  
Maßstab 1:25.000  
Stand der Planunterlagen (Jahr) 2019, 2020, 2021  
Vervielfältigungsergebnis erstellt durch das Landesamt für Vermessung und Geoinformation Land Sachsen-Anhalt am 2011  
Altzeichen A.18-700 2024/2011